徳島大正銀行
News Release

徳島市富田浜1丁目41番地
TEL. 088-623-3111
https://www.tokugin.co.jp/

令和２年１月８日

「合併記念とくとく定期預金」の取扱開始について

トモニホールディングスグループの徳島大正銀行では、令和2年1月14日（火）より「合併記念とくとく定期預金」の取扱いを開始いたしますので、お知らせいたします。

この定期預金は、個人のお客さまを対象に、お預け入れ金額は10万円以上1，000万円未満、お預け入れ期間は1年で、初回満期日まで特別金利を適用いたします。なお、総額200億円の取扱いを予定しており、取扱予定額に達し次第終了いたします。

商品の概要は下記のとおりとなっております。

記

1.	商品名	合併記念とくとく定期預金
2.	取扱期間	令和2年1月14日（火）～令和2年2月28日（金） （注）取扱予定額に達し次第終了いたします。
3.	対象者	個人のお客さま
4.	対象預金	スーパー定期、スーパー定期300
5.	お預け入れ金額	10万円以上　1，000万円未満（1円単位）
6.	お預け入れ期間	1年（自動継続）
7.	お預け入れ利率	（特別金利）　1年　年0．11％（税引後0．08765％） ※お受取利息には 20.315％（復興特別所得税 0.315％を含む）の税金がかかります。
8.	お預け入れ方式	通帳式・証書式
9.	取扱店舗	徳島県、香川県、愛媛県、高知県、兵庫県のうち淡路島、東京都にある店舗 （全店においてATM・インターネットバンキングでのお預け入れ可能）
10.	取扱予定額	200億円

11. その他

・上記特別金利の適用は初回満期日までとなります。初回満期日以降は、当初お預け入れ時と同じ期間のスーパー定期またはスーパー定期300に自動継続され、継続日時点の店頭表示利率が適用されます。
・金利情勢の変化等により、取扱期間中であっても特別金利を変更、または取扱を中止する場合があります。
・マル優の取扱いができます。
・この定期預金は預金保険制度の保護対象預金です。
・満期日前に中途解約された場合、特別金利は適用されず、預入期間に応じた当行所定の中途解約利率が適用されます。中途解約利率は商品概要説明書をご確認ください。
・当行にお預け入れいただいている定期預金の満期または中途解約による本預金へのお預け替えは対象外となります。
・店頭および当行ホームページにスーパー定期・スーパー定期300の商品概要説明書をご用意しています。

ご不明な点等につきましては、徳島大正銀行の取扱店舗窓口または徳島大正銀行お客さま相談室にお問い合わせください。

お問い合わせ先

徳島大正銀行お客さま相談室　ご利用時間　9:00～17:00（銀行休業日を除く）
フリーダイヤル:0120－87－1090

以　上

徳島銀行と大正銀行は、2020年1月1日に合併いたしました。

合併記念

とくとく定期預金

預入期間1年

預入利率 年0.11%

（税引後 年0.08765%）

取扱期間 令和2年1/14(火)～令和2年2/28(金)

※取扱予定額200億円に達し次第終了させていただきます。

ご注意事項 ●お受取利息には20.315%（復興特別所得税0.315%含む）の税金がかかります。実際のお受取は税金を差し引いた金額となります。●上記特別金利は初回満期日までとなります。満期日までに継続を停止するお申出がない場合は、満期日に当初お預入れ時と同じお預入れ期間のスーパー定期またはスーパー定期300で自動的に継続します。継続後は満期日時点の店頭表示利率を適用します。●満期日前に中途解約された場合、特別金利は適用されず、預入期間に応じた当行所定の中途解約利率が適用されます。●店頭及び当行ホームページにスーパー定期・スーパー定期300の商品概要説明書をご用意しています。

ご利用いただける方	個人のお客さま
対象預金	スーパー定期・スーパー定期300
お預入れ金額	10万円以上1,000万円未満（1円単位）
お預入れ期間	1年（自動継続）

お近くの当行本支店または
とくぎんお客さま相談室まで
お気軽にお問い合わせください。

0120-87-1090

受付時間／9:00～17:00（銀行休業日は除きます）

徳島大正銀行

TOMONY HOLDINGS

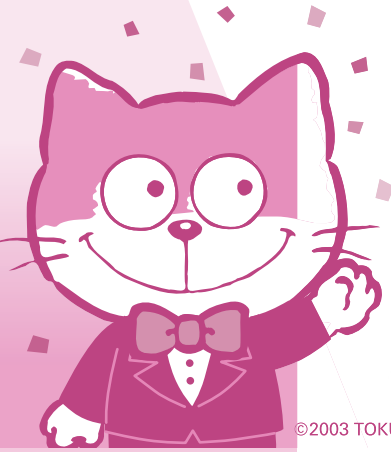

合併記念

とくとく定期預金

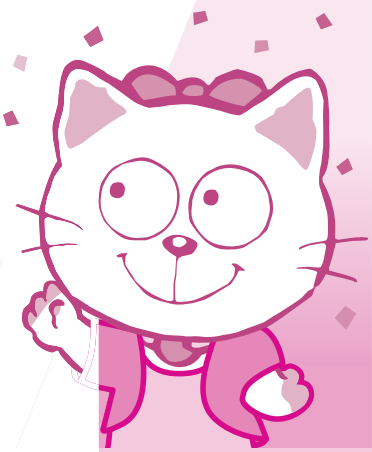

©2003 TOKUGIN

ご利用いただける方	個人のお客さま
取扱店舗	徳島県、香川県、愛媛県、高知県、兵庫県のうち淡路島、東京都にある店舗でお取扱いいたします。
取扱予定額	200億円　※取扱予定額に達し次第終了させていただきます。
お預入れ方式	通帳式　※ATM・インターネットバンキングからもお預入れいただけます。 証書式
お預入れ金額	10万円以上1,000万円未満（1円単位） ※当行にお預けいただいている定期預金の満期または中途解約による本預金へのお預替えは対象外となります。
お預入れ期間 お預入れ利率	1年（自動継続）／年0.11%（税引後 年0.08765%） ※上記特別金利の適用は初回満期日までとなります。 ※お受取利息には20.315%（復興特別所得税0.315%含む）の税金がかかります。実際のお受取は税金を差し引いた金額となります。
れいんぼ～ ポイントサービス	れいんぼ～ポイントサービスにご加入いただいている場合、この定期預金は当行所定のポイント対象となります。ただし、特別金利適用期間中はれいんぼ～ポイントサービスによる利率の上乗せはありません。 ※れいんぼ～ポイントサービスの詳細については、店頭までお問い合わせください。
ご解約 その他ご注意事項	● 満期日までに継続を停止するお申出がない場合は、満期日に当初お預入れ時と同じ期間のスーパー定期またはスーパー定期300で自動的に継続します。継続後は、満期日時点の店頭表示利率を適用します。 ● 店頭表示利率は、店頭もしくは当行ホームページでご確認ください。 ● 満期日前に中途解約された場合は、特別金利は適用されず預入期間に応じた当行所定の中途解約利率が適用されます。中途解約利率は商品概要説明書をご確認ください。 ● 店頭および当行ホームページにスーパー定期・スーパー定期300の商品概要説明書をご用意しています。 ● 金利情勢の変化等により、取扱期間中であっても特別金利を変更、または取扱いを中止する場合があります。 ● マル優の取扱いができます。 ● この定期預金は預金保険制度の保護対象預金です。

くわしくは、お近くの当行本支店または とくぎん お客さま相談室までお気軽にお問い合わせください。

とくぎんお客さま相談室　0120-87-1090　受付時間／9:00～17:00（銀行休業日は除きます）

令和2年1月14日現在　広告No.398397